

# ERP – IFS Systeme

## Praxis – Übungsbeispiel

### Verkauf von Lagerware

Maik Dirsat

Mittelstand 4.0-Kompetenzzentrum Cottbus  
Cottbus | Wildau | Eberswalde | Frankfurt/O.

25. November 2022 & 02.12.2022, Hochschule für nachhaltige Entwicklung Eberswalde

# Agenda

- 10:15 Uhr      Vorstellung IFS in der Praxis (Look & Feel)  
Erstellung von
- » Verkaufsangebot inkl. Druck
  - » Kundenauftrag inkl. Druck AB
  - » Reservierung der Auftragsposition(en)
  - » Entnahmeliste und Druck
  - » Kommissionierung KA inkl. Meldung
  - » Lieferung KA inkl. Druck LS
  - » Faktura inkl. Druck der Rechnung
- 11:30 Uhr      Mittagspause
- 12:15 Uhr      Praxisarbeit, Fragen und Antworten
- 13:45 Uhr      Ende

• Bereich **Verkauf** - Menü **Angebot** – Sub Menü **Verkaufsangebot**

- **Neues Angebot** mit Plus erzeugen → rechtes, senkrechtes Menü o. Kontextmenü
- Maske erscheint - **Reiter Allgemein** ist aktiv
- Cursor steht im Feld Kunde zur Eingabe bereit → mit F8 Kundenliste aktivieren – Fa. **Intersport** auswählen
- Pflichtfeld: Wunschliefertermin eintragen!
- Speichern (Diskette -> rechtes Menü) und Nummern merken! Bsp. \*1232

a

- Bereich **Verkauf** - Menü **Angebot** - Sub Menü **Verkaufsangebot**

- im **Reiter Angebotspositionen** das Eingabe Grid mit „+“ Aktivieren → Cursor im Verkaufsartikel → mit F8 Artikelliste ziehen
- die Verkaufsmengen erfassen → **die Artikel** besitzen aut. alle notw. Angaben (Preis, Steuer, Rabatt etc.) → **[Stammdaten]**
- wenn ok, dann mit "+" (**links am Zeilenanfang**) bestätigen → Zeile grün markiert → Position speichern (Diskette => rechts)
- ggf. nächste Position(en) erfassen → *im Fuß kumulieren der Angebotsbetrag, DB, Gewicht etc.*

Verkaufsangebot - \*1232 - IFS Application owner @ App8SP1 - IFS Applications

Verkaufsangebot - \*1232

Angebots-Nr.: \*1232    Kundentyp: Normal    Kunde: DE1030    Kundenname: Intersport AG

Wunschliefertermin: 30.12.2022 00:00:00    Version: 1    Disponent: \*    Standort: 801    Währung: EUR    Status: Geplant

Referenz:    Kundenreferenz:    Ang.-Anfrage-Nr./Kunde:    Zusätzl. Rabatt (%): 0

Lieferadresse: 10    Bez. Lieferadresse: Intersport AG    Dokumentenadresse: 10    Bez./Dokumentenadresse: Intersport AG     Notizen     Gedruckt     Dokumententext

+	Lief. Nr	Pos. N	Verkaufsartikel	Bezeichn.	Kunden-ME	Kundenartikelnr.	Staffelpreise	Menge/Verk...	Verfügbar	Varianteng...	Varian
+	1	1	9003	Ski_Helm					204954		*

Nettobetrag/Basis: 336,00    Nettobetrag/Währ: 336,00    Zus. Rabatt/Währ.: 0,00    St.betr. ges./Währ.: 63,84    Bruttobetrag/Währ.: 399,84

Gesamtgewicht/Netto: 15    Gesamtvolumen:    Deckungsbeitrag ges.: 136,00    DB (%): 40,48    Bruttobettr. inkl. ZuKo/Währ.: 399,84

Zusatzkosten

- Bereich **Verkauf** - Menü **Angebot** – Sub Menü **Verkaufsangebot**

- zum **Reiter Allgemein** zurück wechseln → Kontextmenü auswählen → Kachel **Angebot freigeben** wählen [Status: Freigabe]
- **Druck Angebot** (PDF) → Kontextmenü auswählen und Kachel wählen → PDF auf Desktop im Drucker Menü wählen
- Angebot (Beleg) danach öffnen und checken auf Inhalt

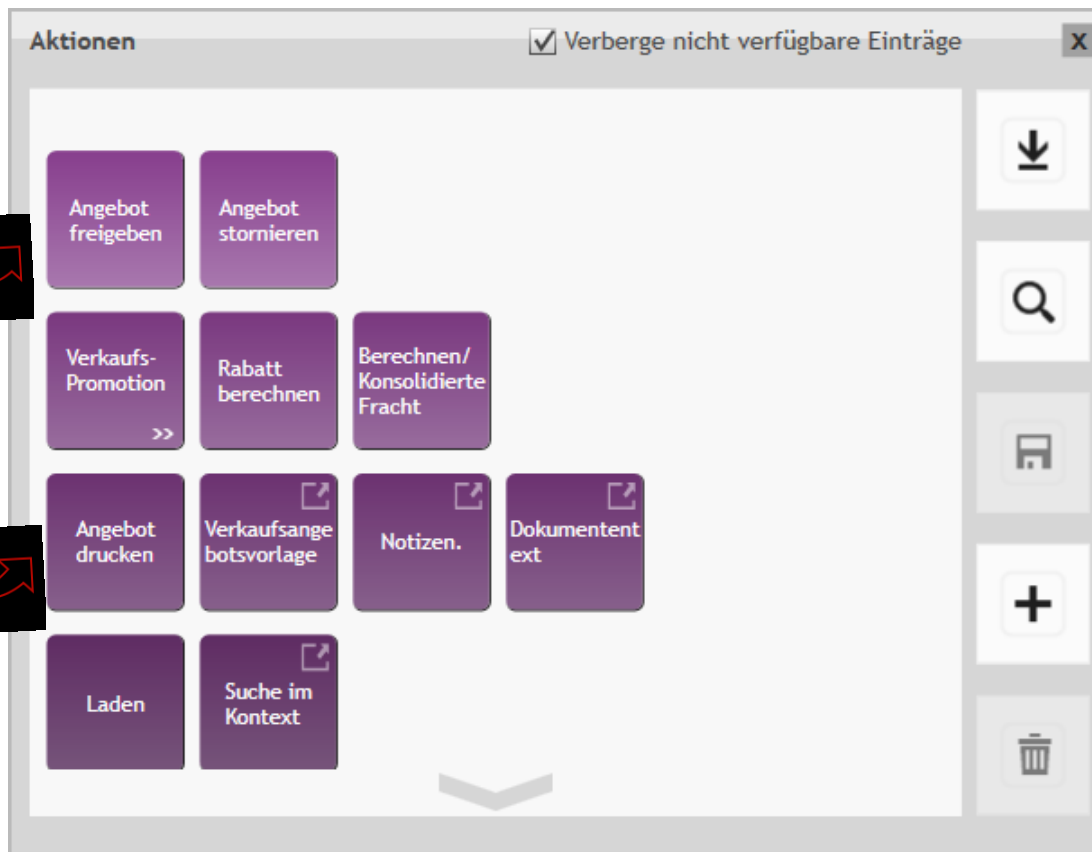

Kontextmenü Verkaufsangebot (Register – Allgemein)

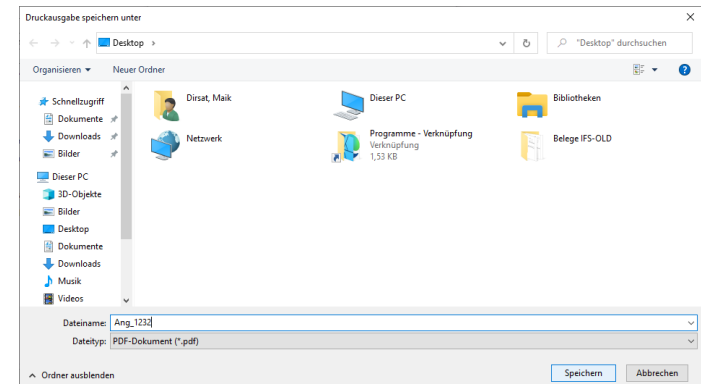
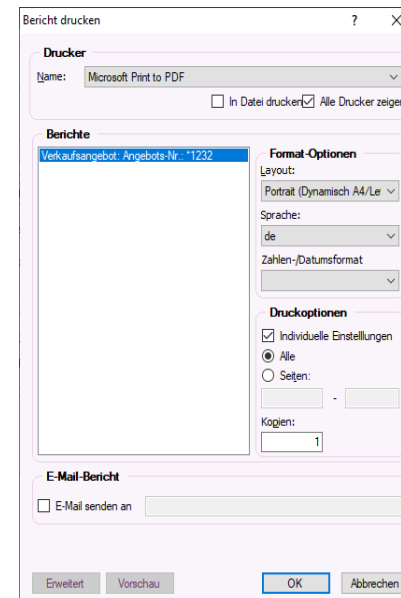

Fachbereich Nachhaltige Wirtschaft

Hochschule für nachhaltige Entwicklung (FH)  
Fachbereich Nachhaltige Wirtschaft

Unsere Ref.: IFS APPLICATIONS  
Kundennummer: DE1030

Lieferadresse:  
Intersport AG  
Grunerstraße 20  
10179 - Berlin

Verkäufer:  
Student 03

**Vorläufiges Angebot**

Seite 1 / 2

Angebotsdatum: 29.11.2022  
Druckdatum: 29.11.2022  
Gültig bis:  
Angebotsnummer: \*1232  
Versions Nr.: 1  
Kundenanfragenummer:  
Ihr Zeichen:

Dokumentenadresse:  
Intersport AG  
Grunerstraße 20  
10179 - Berlin

Lieferbedingungen:  
Kosten, Versicherung, Fracht

Gewünschter Liefertermin:  
30.12.22

Zahl.beding.:  
10 days 3%, 20 days 1%, 30 days net

Pos	Artikelnr.	Lief. Bezeichnung	Verkaufsmenge	Einheit	Preis	Rab. %	Nettobetrag
1	DE9003		10	pcs	35,00	4,00%	EUR 336,00
1	Ski_Helm		10	pcs		30.12.22	

Fachbereich Nachhaltige Wirtschaft

Hochschule für nachhaltige Entwicklung (FH)  
Fachbereich Nachhaltige Wirtschaft

Unsere Ref.: IFS APPLICATIONS  
Kundennummer: DE1030

Netto-Warenwert:  
Zwischensumme:  
Steuerbetrag:

**Rechnungsbetrag:**

**Vorläufiges Angebot**

Seite 2 / 2

Angebotsdatum: 29.11.2022  
Druckdatum: 29.11.2022  
Gültig bis:  
Angebotsnummer: \*1232  
Versions Nr.: 1  
Kundenanfragenummer:  
Ihr Zeichen:

EUR 336,00  
EUR 336,00  
EUR 63,84

**EUR 399,84**

- Bereich **Verkauf** - Menü **Angebot** – Sub Menü **Verkaufsangebot**

Neuen **Kundenauftrag erzeugen** → Kontextmenü → Kachel **KA aus Angebot erstellen**

⇒ Auftragstyp vergeben → mit F8 Liste laden → z.B. „NO“ - Normaler Auftrag

⇒ Begründungs-ID auswählen → mit F8 Liste laden → z.B. „WP“ – Nähe zum Kunden

⇒ Meldung „OK“ → Kundenauftrag wird generiert! Bsp. **\*1207** (**Tipp: Merken bzw. Notieren**)

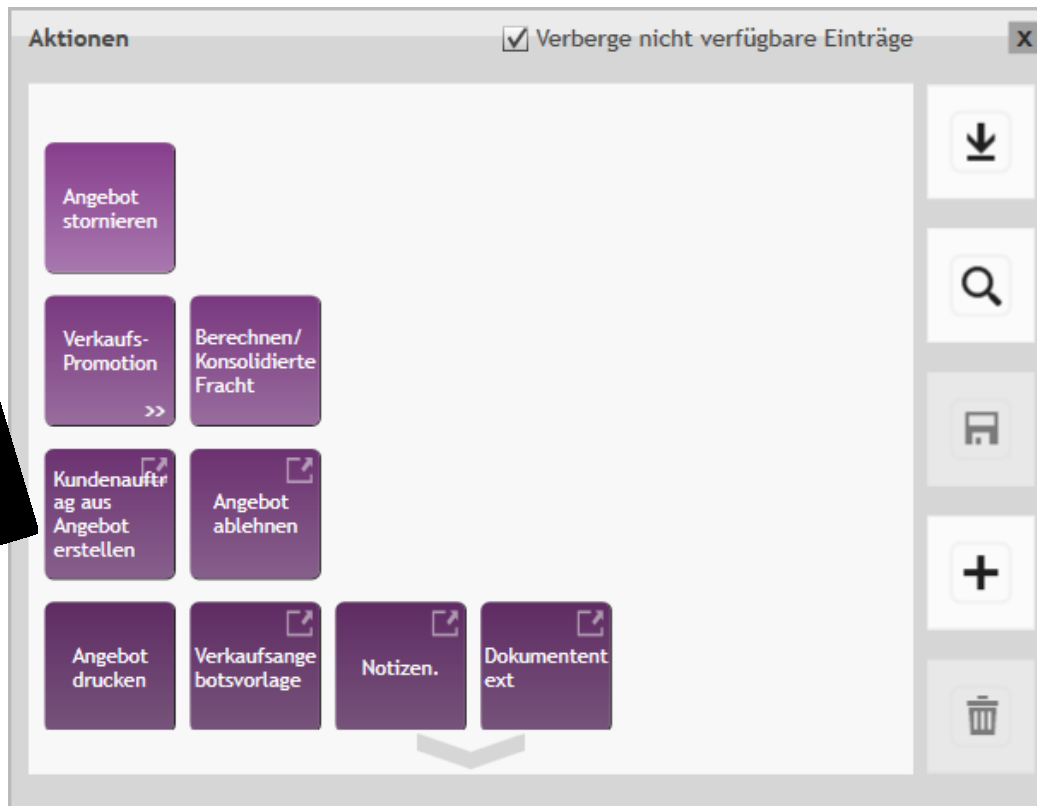

Kontextmenü Verkaufsangebot (Register – Allgemein)

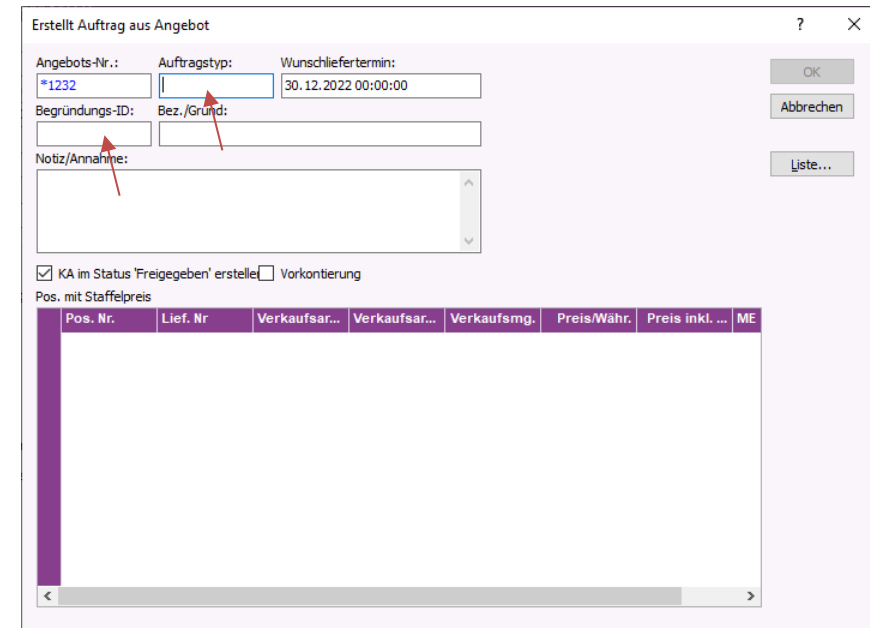

- Bereich **Verkauf** - Menü **Auftrag** – Sub Menü **Kundenauftrag**

Kundenauftrag ziehen mit Lupe (rechtes, vertikales Menü) → Datum bzw. Nr. eintragen als Suchkriterium bei Auswahlmaske **AB drucken** via Kontextmenü → Kachel **Auftragsbestätigung drucken** wählen

• Bereich **Verkauf** - Menü **Angebot** – Sub Menü **Verkaufsangebot**

Auftragsbestätigung [AB] wird automatisch abgelegt im Archiv → Menüpunkt **Infoservices** / **Berichtsarchiv** / gedruckt

- Beleg auswählen (grün markiert) → rechte Maustaste → Kontextliste → **Drucken als PDF**

- AB (PDF) öffnen und checken auf Inhalte

IFS Navigator

Verknüpfungen

31 Persönliches... IFS online Hintergrund...

Bestandsart... Lagerbestand Fertigungs...

Bestellung Kundenauftrag Schnellabwic...

IFS Applications (...)

- Dokumentenmanagement
- Risikomanagement
- Kundenbeziehungen
- Service und Instandhaltung
- Business Object Explorer
- Solution Manager
- Developer Tools
- Translation Manager
- Meine Administration
- Info Services
  - Bericht anfordern
  - Berichte
  - Verteilerguppen
  - Druckmanager
  - Geplante Berichte
  - Hilfe
  - Berichtsarchiv
    - An mich verteilt
    - Von mir bestellt
    - Heute bestellt
    - Diese Woche best
    - Diesen Monat best
    - Gedruckt
    - Nicht gedruckt

Mehrere Orte...

Berichtsarchiv

Ergeb...	Berichtstitel	Gedruckt	Erstellt	Ablaufdatum	Angefordert...	Sortiert nach (Name)	Notizen
5121	Bestätigung von Kundenauftrag	☑	29.11.2022 13:10	28.05.2023 13:10	IFSAPP	IFS Application owner	Auftragsnr.: *1219
5120	Verkaufsangebot	☑	29.11.2022 12:48	28.05.2023 12:48	IFSAPP	IFS Application owner	Angebots-Nr.: *1232
5119	Verkaufsangebot	☑	29.11.2022 12:47	28.05.2023 12:47	IFSAPP	IFS Application owner	Angebots-Nr.: *1232
5118	Bestätigung von Kundenauftrag	☑	25.11.2022 12:54	24.05.2023 12:54	IFSAPP	IFS Application owner	Auftragsnr.: *1215
5117	Bestätigung von Kundenauftrag	☑	25.11.2022 12:50	24.05.2023 12:50	IFSAPP	IFS Application owner	Auftragsnr.: *1216
5116	Verkaufsangebot	☑	25.11.2022 12:49	24.05.2023 12:49	IFSAPP	IFS Application owner	Angebots-Nr.: *1221
5115	Lieferschein für Kundenauftrag	☑	25.11.2022 12:47	24.05.2023 12:47	IFSAPP	IFS Application owner	Auftragsnr.: *1215, Lieferschein
5114	Bestätigung von Kundenauftrag	☑	25.11.2022 12:47	24.05.2023 12:47	IFSAPP	IFS Application owner	Auftragsnr.: *1215
5113	Verkaufsangebot	☑	25.11.2022 12:45	24.05.2023 12:45	IFSAPP	IFS Application owner	Angebots-Nr.: *1230
5112	Lieferschein für Kundenauftrag	☑	25.11.2022 11:47	24.05.2023 11:47	IFSAPP	IFS Application owner	Auftragsnr.: *1213, Lieferschein
5111	Lieferschein für Kundenauftrag	☑	25.11.2022 11:43	24.05.2023 11:43	IFSAPP	IFS Application owner	Auftragsnr.: *1209, Lieferschein
5110	Lieferschein für Kundenauftrag	☑	25.11.2022 11:43	24.05.2023 11:43	IFSAPP	IFS Application owner	Auftragsnr.: *1210, Lieferschein
5109	Lieferschein für Kundenauftrag	☑	25.11.2022 11:43	24.05.2023 11:43	IFSAPP	IFS Application owner	Auftragsnr.: *1214, Lieferschein
5108	Lieferschein für Kundenauftrag	☑	25.11.2022 11:43	24.05.2023 11:43	IFSAPP	IFS Application owner	Auftragsnr.: *1211, Lieferschein
5107	Lieferschein für Kundenauftrag	☑	25.11.2022 11:42	24.05.2023 11:42	IFSAPP	IFS Application owner	Auftragsnr.: *1212, Lieferschein
5104	Entnahmeliste für Kundenauftrag	☑	25.11.2022 11:33	24.05.2023 11:33	IFSAPP	IFS Application owner	Auftragsnr.: *1209, Entnahmelis
5105	Entnahmeliste für Kundenauftrag	☑	25.11.2022 11:33	24.05.2023 11:33	IFSAPP	IFS Application owner	Auftragsnr.: *1210, Entnahmelis
5106	Entnahmeliste für Kundenauftrag	☑	25.11.2022 11:33	24.05.2023 11:33	IFSAPP	IFS Application owner	Auftragsnr.: *1214, Entnahmelis
5103	Entnahmeliste für Kundenauftrag	☑	25.11.2022 11:33	24.05.2023 11:33	IFSAPP	IFS Application owner	Auftragsnr.: *1210, Entnahmelis
5102	Entnahmeliste für Kundenauftrag	☑	25.11.2022 11:33	24.05.2023 11:33	IFSAPP	IFS Application owner	Auftragsnr.: *1211, Entnahmelis
5101	Entnahmeliste für Kundenauftrag	☑	25.11.2022 11:33	24.05.2023 11:33	IFSAPP	IFS Application owner	Auftragsnr.: *1213, Entnahmelis
5100	Entnahmeliste für Kundenauftrag	☑	25.11.2022 11:33	24.05.2023 11:33	IFSAPP	IFS Application owner	Auftragsnr.: *1213, Entnahmelis
5099	Bestätigung von Kundenauftrag	☑	25.11.2022 11:13	24.05.2023 11:13	IFSAPP	IFS Application owner	Auftragsnr.: *1214
5097	Bestätigung von Kundenauftrag	☑	25.11.2022 11:13	24.05.2023 11:13	IFSAPP	IFS Application owner	Auftragsnr.: *1210
5098	Bestätigung von Kundenauftrag	☑	25.11.2022 11:13	24.05.2023 11:13	IFSAPP	IFS Application owner	Auftragsnr.: *1213
5096	Bestätigung von Kundenauftrag	☑	25.11.2022 11:13	24.05.2023 11:13	IFSAPP	IFS Application owner	Auftragsnr.: *1211
5095	Bestätigung von Kundenauftrag	☑	25.11.2022 11:13	24.05.2023 11:13	IFSAPP	IFS Application owner	Auftragsnr.: *1209
5094	Bestätigung von Kundenauftrag	☑	25.11.2022 11:12	24.05.2023 11:12	IFSAPP	IFS Application owner	Auftragsnr.: *1212
5093	Verkaufsangebot	☑	25.11.2022 11:09	24.05.2023 11:09	IFSAPP	IFS Application owner	Angebots-Nr.: *1218
5092	Verkaufsangebot	☑	25.11.2022 11:09	24.05.2023 11:09	IFSAPP	IFS Application owner	Angebots-Nr.: *1214
5091	Verkaufsangebot	☑	25.11.2022 11:08	24.05.2023 11:08	IFSAPP	IFS Application owner	Angebots-Nr.: *1218

Hochschule für nachhaltige Entwicklung (FH)  
Fachbereich Nachhaltige Wirtschaft

Kundenadresse:

Intersport AG  
Grünerstraße 20  
10179 - Berlin

Lieferadresse:

Intersport AG  
Grünerstraße 20  
10179 - Berlin

**Auftragsbestätigung** Seite 1 / 2  
Nr.: \*1219 Datum: 29.11.2022  
Typ: NO

Ansprechpartner: IFS APPLICATIONS  
Tel.:  
Fax:  
Unsere USt.-ID:  
Kunden Nr.: DE1030  
Ihr Zeichen:  
Ihr Bestell-Datum: 29.11.2022  
Ihre Lieferanten-Nr.: IFS

Pos.	Artikelnr. Artikelbezeichnung	Bestellmenge ME	Liefertermin	Einzelpreis	Rabatt	Gesamtpreis
1,1	DE9003 Ski_Helm Ihre USt.-ID:	10,00 pcs	30.12.2022	35,00 EUR	4,00 % 14,00 EUR	336,00 EUR

Hochschule für nachhaltige Entwicklung (FH)  
Fachbereich Nachhaltige Wirtschaft

Auftragsrabatt:  
Netto-Warenwert:  
Zusatzkosten:  
Zwischensumme:  
Steuerbetrag:

**Rechnungsbetrag:**

Lieferbedingungen: Kosten, Versicherung, Fracht  
Zahlungsbedingungen: 10 days 3%, 20 days 1%, 30 days net  
Versandart: Bilfrakt

**Auftragsbestätigung** Seite 2 / 2  
Nr.: \*1219 Datum: 29.11.2022  
Typ: NO

Auftragsrabatt:	EUR	14,00
Netto-Warenwert:	EUR	336,00
Zusatzkosten:	EUR	0,00
Zwischensumme:	EUR	336,00
Steuerbetrag:	EUR	63,84
<b>Rechnungsbetrag:</b>	<b>EUR</b>	<b>399,84</b>

• Bereich **Verkauf** - Menü **Reservierung** – Sub Menü **KA reservieren**

- Kundenauftrag ziehen mit Lupe (rechtes, vertikales Menü) → Datum bzw. Nr. eintragen als Suchkriterium bei Auswahlmaske
- Kontextmenü auswählen → Kachel **manuelle Reservierung** wählen (vorzugsweise bei >1 Position im KA)
- die gewünschte Menge ins Feld "Reserviert" eintragen → Mengen im Kopf passen sich dann an

Bild „manuelle“ Reservierung

Kontextmenü Reservierung (manuell und/oder gesamter KA)

- Bereich **Verkauf** - Menü **Reservierung** – Sub Menü **Entnahmeliste für KA erstellen**

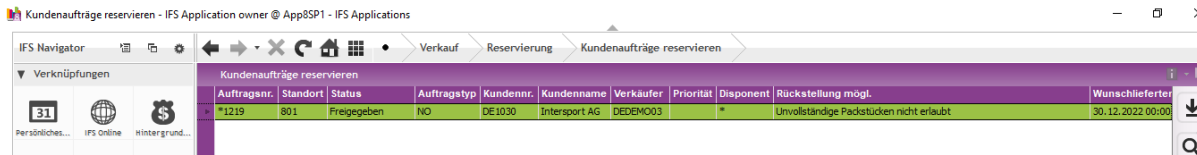
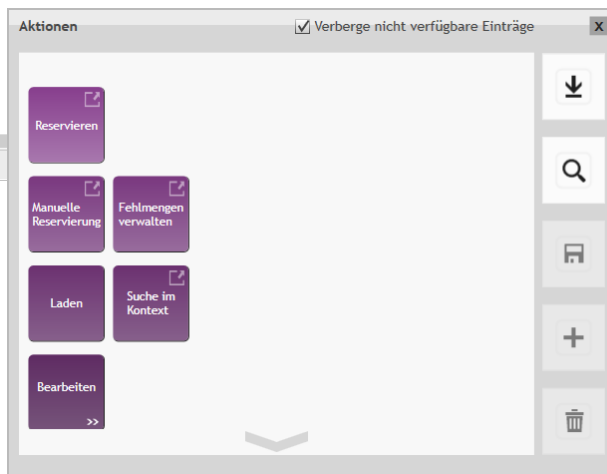
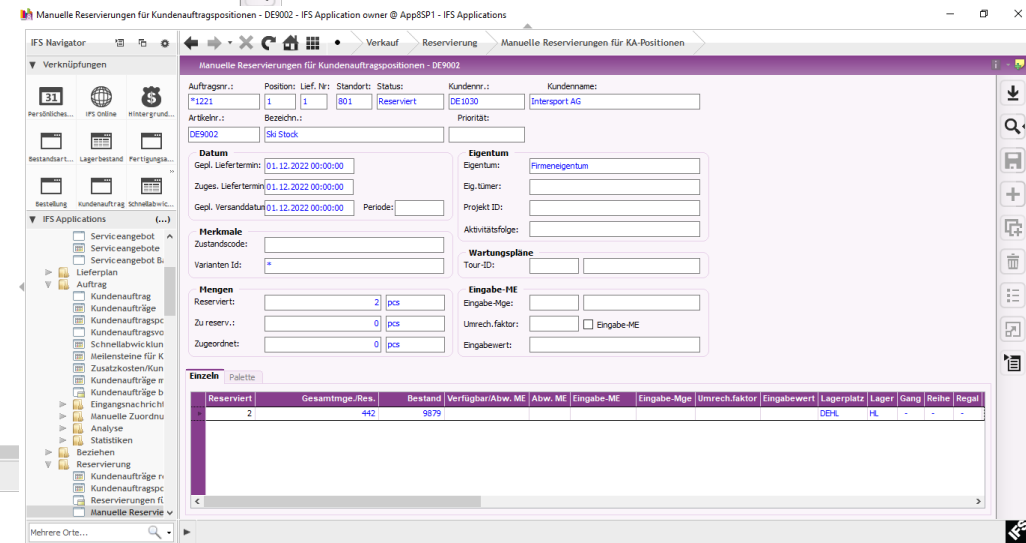
- Kundenauftrag ziehen mit Lupe (rechtes, vertikales Menü) → Datum bzw. Nr. eintragen als Suchkriterium bei Auswahlmaske
- Kontextmenü auswählen → Kachel **Entnahmeliste erstellen** wählen → Auftrag verschwindet aus Liste (Nr. erscheint auf BS)

Entnahmeliste für Kundenaufträge erstellen - IFS Application owner @ App8SP1 - IFS Applications

Auftragsnr.	Standort	Status	Auftragstyp	Kundennr.	Kundenname	Disponent	Verkäufer	Wunschliefertermin	Frühest gepl. Fälligkeitsdat.	Frühest gepl. Versanddat.	Entnahmeliste
*1219	801	Reserviert	NO	DE1030	Intersport AG	*	DEDEMO03	30.12.2022 00:00:00	30.12.2022	30.12.2022 00:00:00	Ja

Aktionen  Verberge nicht verfügbare Einträge

- Entnahmeliste erstellen
- Laden
- Suche im Kontext
- Bearbeiten
- Ausgabe
- Quick Chart

Kontext – EL erstellen

## Bereich Verkauf - Menü Reservierung - Submenü Entnahmeliste für KA drucken

- Kundenauftrag ziehen mit Lupe (rechtes, vertikales Menü) → Datum bzw. Nr. eintragen als Suchkriterium bei Auswahlmaske
- **Entnahmeliste drucken** → Kontextmenü auswählen → Kachel **Entnahmeliste drucken** wählen
- ( Menüpunkt Infoservices / Berichtsarchiv / gedruckt - Beleg auswählen (grün markiert) & rechte Maustaste → Kontexte → **Drucken (PDF auf Desktop)**

Entnahmeliste drucken - IFS Application owner @ App8SP1 - IFS Applications

Entnahmeliste	Auftragsnr.	Konsolidierte Aufträge	Entnahmelisten pro	Erstellt am	Entnahmeliste gedruckt	Entnahmestatus	Auftragstyp	Status	Kundenr.	Kundenname
200798	*1219			29.11.2022 13:26:03	Nein	Keine Entnahme gemeldet	NO	Reserviert	DE1030	Intersport AG

**Aktionen**  Verberge nicht verfügbare Einträge

- Entnahmeliste drucken
- Laden
- Suche im Kontext
- Bearbeiten
- Ausgabe
- Quick Chart

Kontextmenü – EL erstellen

Fachbereich Nachhaltige Wirtschaft

Hochschule für nachhaltige Entwicklung (FH) Fachbereich  
Nachhaltige Wirtschaft

**Entnahmeliste**

Seite 1 / 1

Nr: \*1219/200798

Erstellt: 29.11.2022

Rechnungsadr.

Intersport AG  
Grunerstraße 20  
10179 - Berlin

Ansprechpartner: IFS APPLICATIONS  
Tel:  
Fax:

Lieferadresse:

Intersport AG  
Grunerstraße 20

Bestellnummer:

Pos	Artikelbez.	Lagerplatz Chargen Nr.	Lager	Gang Serien Nr.	Reihe	Regal	Behälter	Menge	Liefertermin
1/1	Ski Helm DE9003	DEHL *	HL	- *	-	-	-	10,00 pcs	30.12.2022

## Bereich **Verkauf** - Menü **Versand** - Sub Menü **Entnahme** – Subsub Menü **Kommissionierung melden**

- Kundenauftrag ziehen mit Lupe (rechtes, vertikales Menü) → Datum bzw. Nr. eintragen als Suchkriterium bei Auswahlmaske
- Kontextmenü auswählen → Kachel **Kommissionierung** wählen

Kommissionierung für Kundenaufträge melden - IFS Application owner @ App8SP1 - IFS Applications

Entnahmeliste	Auftragsnr.	Konsolidierte Aufträge	Entnahmelisten pro	Standort	Status	Auftragstyp	Versandlager verwenden	Kundennr.	Kundenname	Disponent	Verkäufer	Wunsch
200798	*1219			801	Reserviert	NO	<input type="checkbox"/>	DE1030	Intersport AG	*	DEDEMO03	30.12.2

**Aktionen**  Verberge nicht verfügbare Einträge

- Kommissionierung melden
- Kommissionierung für Kundenaufträge melden
- Laden
- Suche im Kontext
- Bearbeiten

Kontextmenü – Kommissionierung melden

## Bereich **Verkauf** - Menü **Versand** - Sub Menü **Auslieferung KA** – Subsub Menü **KA liefern**

- Kundenauftrag ziehen mit Lupe (rechtes, vertikales Menü) → Datum bzw. Nr. eintragen als Suchkriterium bei Auswahlmaske
- Kontextmenü auswählen → Kachel **Liefen** wählen

Kundenaufträge liefern - IFS Application owner @ App8SP1 - IFS Applications

Kontextmenü – Kundenauftrag liefern

## Bereich **Verkauf** - Menü **Versand** - Sub Menü **Auslieferung KA** – Subsub Menü **LS für KA erstellen**

- Kundenauftrag ziehen mit Lupe (rechtes, vertikales Menü) → Datum bzw. Nr. eintragen als Suchkriterium bei Auswahlmaske
- Kontextmenü auswählen → Kachel **Lieferschein erstellen** wählen (ggf. einzeln für >1 Position)

## Bereich **Verkauf** - Menü **Versand** - Sub Menü **Auslieferung KA** – Subsub Menü **LS für KA drucken**

- Kundenauftrag ziehen mit Lupe (rechtes, vertikales Menü) → Datum bzw. Nr. eintragen als Suchkriterium bei Auswahlmaske
- Kontextmenü auswählen → Kachel **Lieferschein drucken** wählen
- ( Menüpunkt Infoservices / Berichtsarchiv / gedruckt - Beleg auswählen (grün markiert) & rechte Maustaste → Kontexte → **Drucken (PDF auf Desktop)**

The table below shows the data for the selected order:

Auftragsnr.	Auftragstyp	Auftragsstatus	Kundennr.	Kundenname	Lieferung an Endkunden Nr	Lieferschein Nr.	Status	Alt. Lieferscheinnr.	Erstellt am	Tour-ID	Bezeichnung	Versandart
*1219	NO	Geliefert	DE1030	Intersport AG	DE1030	200844	Erstellt	200844	29.11.2022			

A context menu is open over the table, titled "Aktionen". It contains the following options:

- Lieferschein drucken
- Lieferscheina nalyse
- Kundenauftr ag Pro Forma Rechnung drucken
- Laden
- Suche im Kontext
- Bearbeiten
- Ausgabe

Red arrows point to the search icon in the right-hand toolbar and the print icon in the context menu. A black diamond with a red arrow points to the "Lieferschein drucken" button in the context menu.

Kontextmenü – LS drucken

Hochschule für nachhaltige Entwicklung (FH)  
Fachbereich Nachhaltige Wirtschaft

Kundenadresse:  
**Intersport AG**  
Grünerstraße 20  
10179 - Berlin

Lieferadresse:  
**Intersport AG**  
Grünerstraße 20  
10179 - Berlin

Lieferbedingungen: Kosten, Versicherung, Fracht  
Versandart: Bilfrakt

**Lieferschein**

Nr.: 200844

Seite 1 / 1

Datum: 29.11.2022

Unsere Auftragsnummer: \*1219  
Ansprechpartner: IFS APPLICATIONS  
Tel.:  
Fax.:  
Unsere Ust.-ID.:  
Kunden Nr.: DE1030  
Ihre Bestell-Nr.:  
Ihr Bestell-Datum: 29.11.2022  
Ihr Zeichen:  
Ihre Ust-ID.:  
Ihre Lieferanten Nr.: IFS  
Gewicht netto: 15 kg  
Gewicht brutto: 15 kg

Pos	Artikelbezeichnung	Liefermenge	Bestellmenge	Restmenge
1/1	Ski_Helm DE9003	10,00 pcs	10,00 pcs	0,00 pcs

## Bereich **Verkauf** - Menü **Faktura** - Sub Menü **Rechnung erstellen**

- Kundenauftrag ziehen mit Lupe (rechtes, vertikales Menü) → Datum bzw. Nr. eintragen als Suchkriterium bei Auswahlmaske
- Kontextmenü auswählen → Kachel **Rechnung erstellen** wählen

Kundenrechnungen erstellen - IFS Application owner @ App8SP1 - IFS Applications

Auftragsnr.	Standort	Status	Auftragstyp	Kundennr.	Kundenname	Disponent	Verkäufer	Bestellnr./Kunde	Wunschliefertermin	Teilrechnung	Priorität	Jinsui-Rechnung	Firma
*1219	801	Geliefert	NO	DE1030	Intersport AG	*	DEDEMO03		30.12.2022 00:00:00	<input type="checkbox"/>		<input type="checkbox"/>	801

**Aktionen**  Verberge nicht verfügbare Einträge

- Rechnung erstellen
- Auftragsposition
- Zusatzkosten hinzufügen
- Laden
- Suche im Kontext
- Bearbeiten

Kontextmenü – Rechnung drucken

## Bereich **Verkauf** - Menü **Faktura** - Sub Menü **Kundenrechnung drucken**

- Kundenauftrag ziehen mit Lupe (rechtes, vertikales Menü) → Datum bzw. Nr. eintragen als Suchkriterium bei Auswahlmaske
- Kontextmenü auswählen → Kachel **Kundenrechnung drucken** wählen
- ( Menüpunkt Infoservices / Berichtsarchiv / gedruckt - Beleg auswählen (grün markiert) & rechte Maustaste → Kontexte → **Drucken (PDF auf Desktop)**

